

# Wijs Verzekeringsinformatie

Bijgewerkt: September 2024

## Gecontracteerde vs. niet-gecontracteerde verzekeraars

Niet alle verzekeraars hebben een contract met Wijs Gym + Fysio. Bij gecontracteerde verzekeraars kunnen de behandelacten rechtstreeks naar de verzekeraar worden gestuurd en bij niet-gecontracteerde verzekeraars betaalt de klant en dient vervolgens zelf de behandelacten in bij de verzekeraar. Verzekeraars die een contract met ons hebben staan hieronder in het groen en maatschappijen die geen contract met ons hebben staan hieronder in het oranje:

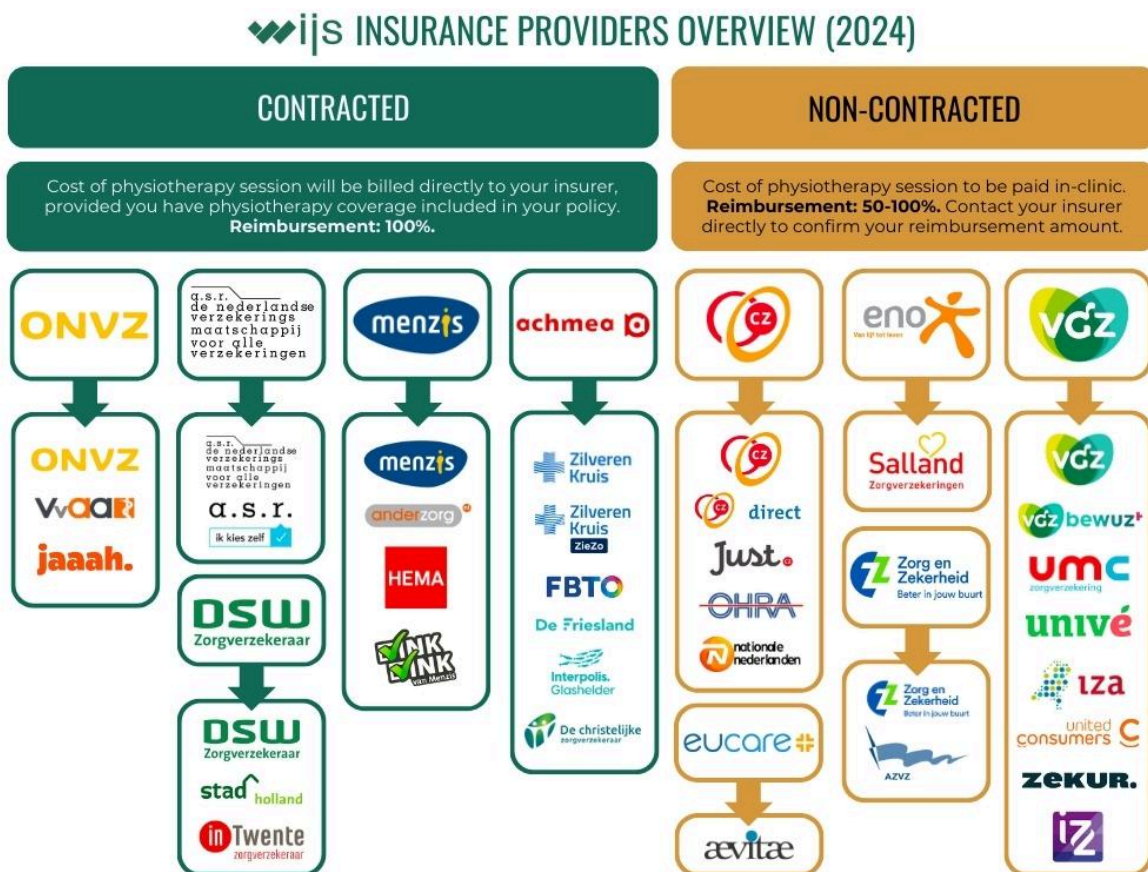

## Facturatieprocedure voor gecontracteerde aanbieders

De volledige kosten van de fysiotherapie sessie(s) worden rechtstreeks gefactureerd aan de verzekeraar, mits de cliënt fysiotherapie heeft gedekt in zijn/haar verzekeringspolis.

Als de cliënt verzekerd is bij een gecontracteerde zorgverlener maar geen fysiotherapie dekking heeft in een aanvullend pakket, dienen de sessies na aanvang direct bij de fysiotherapeut betaald te worden.

### **Facturering procedure voor niet-gecontracteerde zorgverleners**

De kosten voor de fysiotherapie sessie(s) worden volledig door de cliënt voldaan na afloop van de sessie met de fysiotherapeut. Na de sessie ontvangt de cliënt de factuur voor de geleverde fysiotherapeutische diensten. De factuur kan dan worden ingediend bij de verzekeraar en kan een kostenvergoeding ontvangen van 50-100%.

De cliënt kan rechtstreeks contact opnemen met zijn verzekeraar om de hoogte van de vergoeding te bevestigen.

### **Aanvullende versus basisverzekering**

In Nederland wordt fysiotherapie voor volwassenen bij reguliere klachten alleen vergoed via aanvullende verzekeringen, dit wijkt af in het geval van een chronische indicatie.

Bij **chronische indicaties** worden behandelingen vanaf de 21e behandeling vergoed vanuit de basisverzekering. Dit betekent dat de eerste 20 behandelingen eerst via de aanvullende polis worden gefactureerd (indien van toepassing) en daarna rechtstreeks aan de cliënt (zodra de aanvullende dekking is verbruikt).

# Wijs Insurance Information

Updated: September 2024

## Contracted vs. non-contracted insurance providers

Not all insurers have a contract with Wijs Gym + Physio. With contracted insurers, the treatment invoice(s) can be billed directly to the insurer. With non-contracted insurers, the client pays for the treatment(s) and can then submit the treatment invoice(s) to the insurer themselves. Insurers who have a contract with us are listed below in green and companies who do not have a contract with us are listed below in orange:

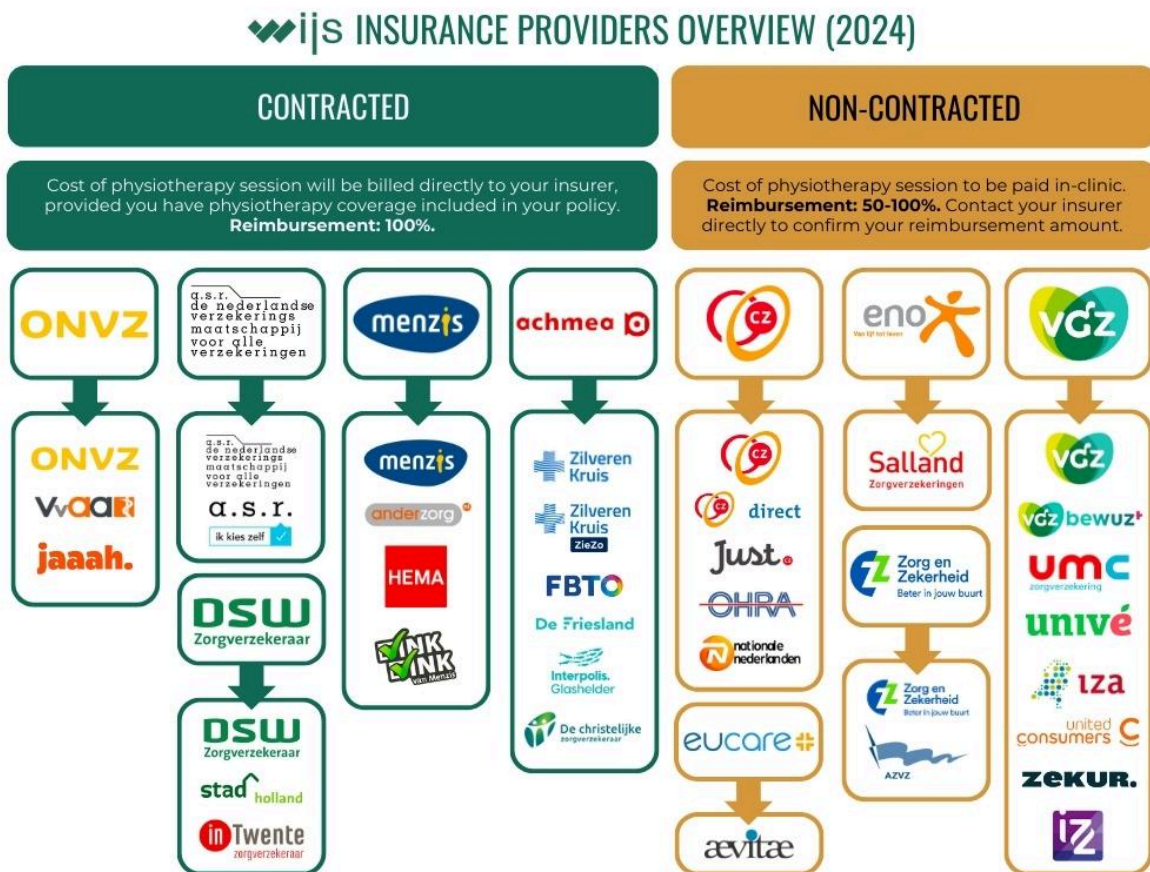

## Billing procedure for contracted providers

The full cost of the physiotherapy session(s) will be billed directly to the insurer, provided the client has physiotherapy coverage included in their insurance policy.

If the client is insured with a contracted provider but does **not** have physiotherapy coverage included in their insurance policy, the cost of the physiotherapy session(s) needs to be paid in-full by the client.

### **Billing procedure for non-contracted providers**

The cost of the physiotherapy session(s) needs to be paid in-full by the client. The client will receive an invoice for the physiotherapy services rendered. The client can submit the invoice to their insurer and may receive a cost reimbursement of anywhere between 50-100%.

The client can contact their insurer directly to confirm their reimbursement amount.

### **Supplementary vs. basic insurance policies**

In the Netherlands, physiotherapy for adults is only reimbursed through supplementary insurance policies.

For **chronic indications**, treatments are only reimbursed through basic insurance policies starting from the 21st treatment. This means that the first 20 treatments will be billed through the supplementary policy first (if applicable) and then to the client directly (once the supplementary coverage has been consumed).